



La procedura informatizzata per i Consegatari della
Regione Sicilia per
la Gestione dei Beni Mobili e Durevoli
*(indirizzata ai sensi del DPR 04 sett.2002 n. 254 G.U. n.266 del
 13 nov. 2002 e successive Circolari Regionali)*



Realizzato specificatamente a seguito analisi i condotte insieme ad alcuni **CONSEGNATARI** della **PUBBLICA AMMINISTRAZIONE** (principalmente in Sicilia), **GeBeMo** informatizza i flussi di lavoro inerenti la Gestione dei **Beni Mobili e Durevoli**.

GeBeMo opera in ottemperanza ai principi di e-governement essendo predisposta per collegamenti off line tra le Istituzione Pubbliche Centrali e Periferiche attraverso l'import-export dei Dati su moduli esterni rendendo così possibile lo sviluppo di report, grafici, statistiche e quant'altro possa servire immediatamente o in futuro alla gestione Manageriale della nuova P.A.

GeBeMo garantisce

- La gestione delle nuove classificazioni in categorie "CODICI SEC 95"
- L'assoluta semplicità nell'assegnazione e/o spostamento dei beni (funzione drag and drop)
- La gestione dei Beni Durevoli e la stampa del relativo registro
- La stampa delle etichette con il codice a barre
- La ricognizione dei beni tramite lettura dei codici a barre con terminalino ottico (optional)
- La generazione delle stampe 1,3,4,6 PM e 2 e 5PM (nuovo modello)
- L'adeguamento a tutte le disposizioni Regionali in merito ed esportazione dei dati
- La certezza del risultato

N.B.: Il suddetto software applicativo è prodotto e distribuito esclusivamente da **OSAnet** srl.

Ai sensi del D.L. **518/92** (del 29 dic. 92), e D.L. **358/92** (cap.4 art.9 p.6 let.c/d), è tutelato come prodotto dell'ingegno umano, ha un **prezzo** contenuto, ha caratteristiche tecniche particolari e soggettive tali che la sua **licenza d'uso** può essere acquisita anche con trattativa privata, (L.R.2/8/02 n°7 art.34).

Prezzi Market Place Consip



Note su GeBeMo

- Operatività in MONO UTENZA o in RETE
- Monitoraggio della situazione di tutti i beni da uno a più terminali
- Possibile trasmissione dei dati inerenti le richieste di Beni attraverso supporto magnetico e/o Telematico
- Possibile recupero DATI da preesistenti Banche Dati
- Installazione, Formazione e Assistenza da parte della OSANET che garantisce (kit M. ore) massima rapidità di intervento anche c/o Sede Utente per valutarne richieste e suggerimenti
- AGGIORNAMENTI, tecnologici, e legislativi
- Compatibilità con i S.O. Microsoft Win 98, 2000, XP, ecc.
- Eventuale compatibilità INFORMATICA con programmi in uso c/o Uffici Int/ext.
- Eventuale integrabilità con FACILE per la gestione dei Beni di facile Consumo



LA PUBBLICA AMMINISTRAZIONE E NON SOLO... IN UN CLICK!

Osanet srl -

Via Morgioni 104 –
 95127
 San Gregorio di
 Catania (Ct)
 Tel. 095-524555–
 Fax 095-524755
 E-mail:
 osanet@osanetonline

INDICE GENERALE

- Gestione Anagrafica
- Gestione categorie classificazione codici SEC 95
- Gestione Uffici – Stanze
- Gestione Variazione Aumento – Diminuzione
- Gestione Beni Durevoli
- Gestione Assegnazione Beni

- Stampa 3 PM (variazione Aumento – Diminuzione)
- Stampa 1 PM (entrate – uscita)
- Stampa 2 PM (inventario)
- Stampa 2 PM (inventario per categoria)
- Stampa 4 PM (prospetto riepilogativo)
- Stampa 5 PM
- Stampa 6 PM
- Stampa Registro Beni Durevoli

- Stampe di Utilità
- Stampa Beni in Uso
- Stampa Beni Fuori Uso
- Stampa elenco Uffici/stanza
- Stampa elenco articoli

- Prestazione e supporti opzionali
 - Terminalino PDT 600
 - Gestione Inventario Fotografico 
 - Stampante termica Toshiba TEC B443
 - Gestione esportazione dati per controllo di gestione
 - Gestione Modello 88 Ragioneria

- Servizi opzionali 

- Dichiarazione di Esclusiva
- Configurazione e prezzi Consip di Base



Gestione Anagrafica

Questa maschera consente l'inserimento dei dati relativi al consegnatario, fornitori, responsabili uffici (Capostanza) ed ai collaboratori

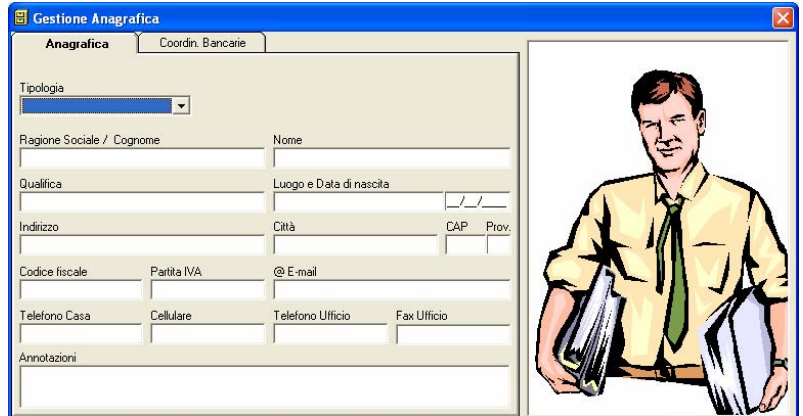

Gestione Categorie classificazioni in categorie "CODICI SEC 95"

Questa funzione permette di inserire, modificare, cancellare ed associare i beni alle nuove categorie SEC 95. Particolarmente utile è la funzione "ad albero" che consente di migliorare ed organizzazione dati ed informazioni.

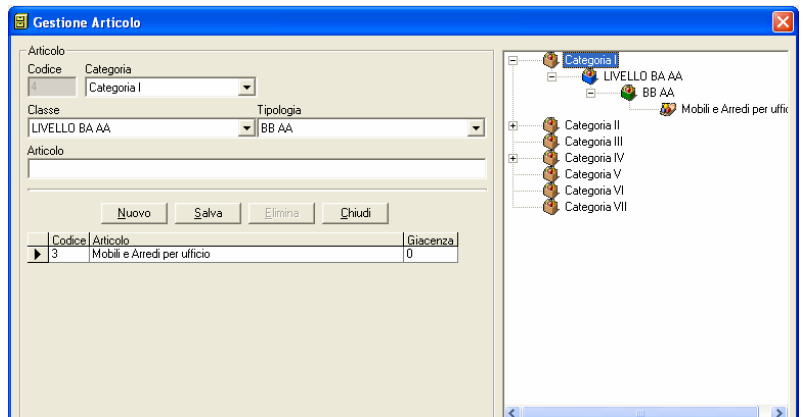

Gestione Uffici e Stanze

Questa funzione permette in modo intuitivo il caricamento degli uffici, stanze e capostanza per tutto l'Ente. Il sistema ad albero consente in modo celere l'inserimento / ricerca delle informazioni.

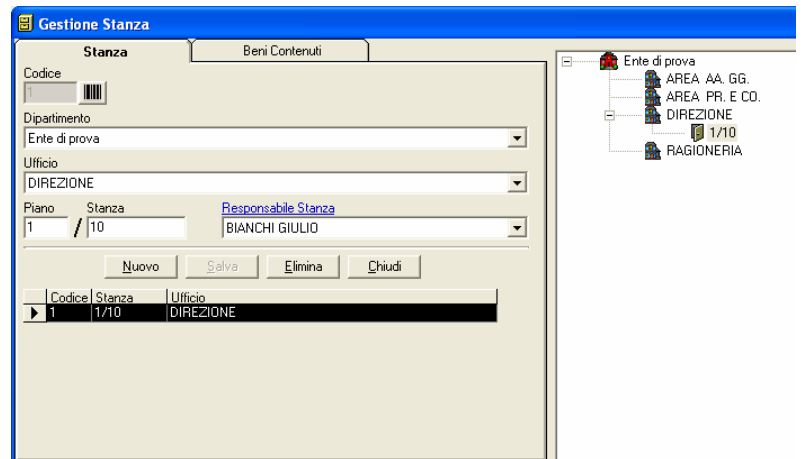

Il programma permette inoltre di assegnare, spostare da una stanza all'altra l'articolo, semplicemente **trascinandolo con il mouse**. Ovviamente il programma tiene traccia di tutti i spostamenti in un'apposita scheda (6PM).

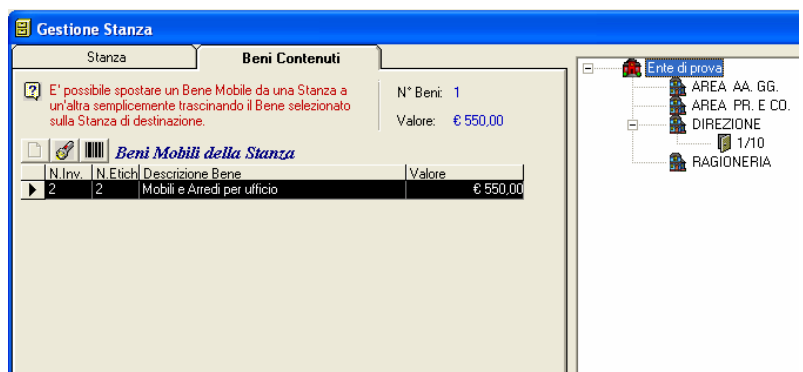

Gestione Variazioni in aumento - dettaglio beni - Assegnazione

Questa funzione permette la gestione delle operazioni di Variazione in aumento del Patrimonio dell'ENTE. La maschera a video guiderà l'operatore alla corretta compilazione dei campi.

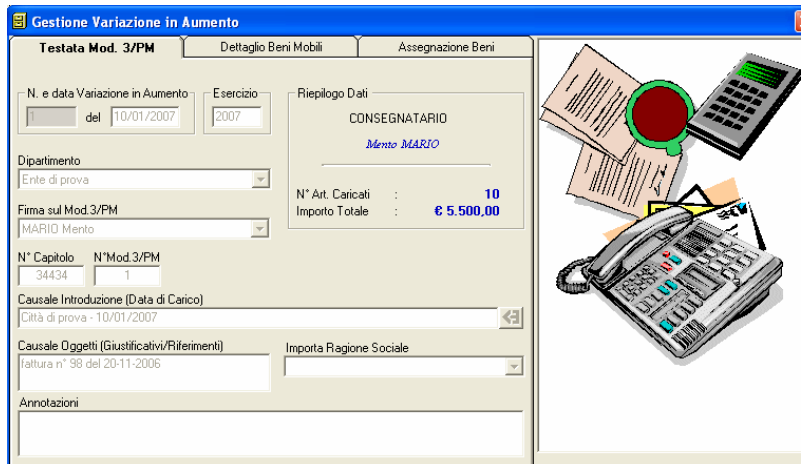

Dopo aver selezionato l'articolo, è possibile in base al valore del bene, stabilire se lo stesso è Bene **Mobile o Durevole**, la provenienza, quantità e prezzo unitario.

Nel caso si tratti di Bene durevole si gestiranno degli appositi aggregati.

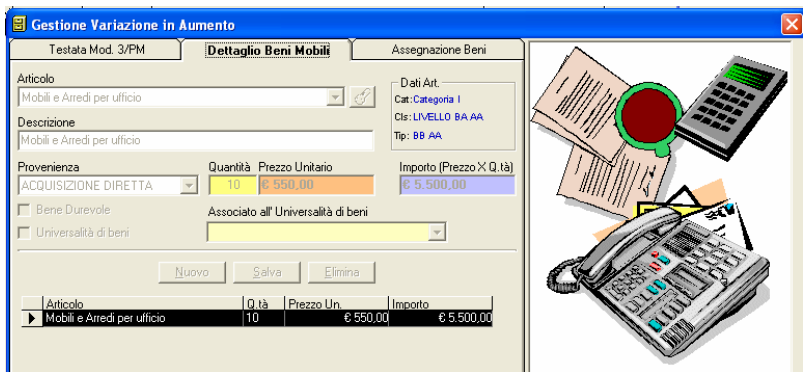

Una volta caricati gli articoli diventa possibile assegnarli alle varie stanze semplicemente trascinando l'articolo con il mouse.

In questa fase è possibile anche generare l'etichetta con il **codice a barre**.

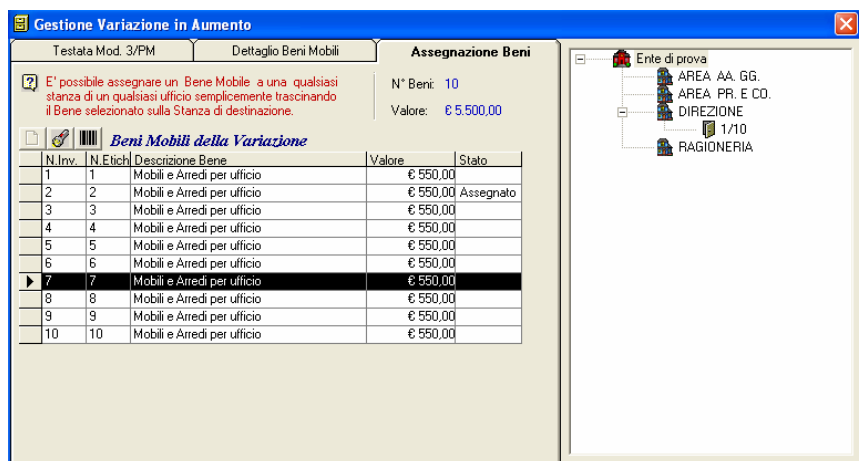

Prestazioni e supporti Opzionali

Funzioni del Terminalino PDT600

- 1 - **Carico dati anagrafici beni da gestionale;**
- 2 - **Apertura sessione con assegnazione stanza di lavoro;**
 - Il programma del terminale si predispone per il rilevamento dei beni.
 - Come prima operazione e' richiesta la stanza oggetto del rilevamento, effettuando la lettura del codice a barre assegnato alla stessa.
- 3 - **Rilevazione dei beni mobili e relative condizioni;**
 - Confermata la stanza di lavoro, si passa alla rilevazione dei beni.
 - Si effettua la lettura del codice a barre assegnato ad ogni bene. Ad ogni lettura effettuata, il programma visualizza la descrizione del bene e la stanza assegnata in anagrafica. Se la stanza assegnata in anagrafica non coincidesse con quella di lavoro o in anagrafica non era stata assegnata nessuna stanza, il programma chiede se si vuole assegnare il bene alla stanza di lavoro. Se si risponde di NO il bene continuerà ad essere assegnato alla stanza originaria.
 - Effettuato il controllo della stanza il programma quindi chiede di associare per il bene rilevato la relativa condizione (stato fisico), da scegliere tra quelle già prefissate.
- 4 - **Esportazione dei dati rilevati per i controlli.**
 - I dati rilevati sono memorizzati in un'apposita area di parcheggio, pronti poi per essere importati e trattati dal gestionale per i controlli ed i resoconti dell'inventario effettuato.
 - È prevista una stampa dei beni non corrispondenti all'assegnazione iniziale e di **una stampa elenco beni non rinvenuti.**



Ente OSAnet
Cat.A - N.Inv. 4388



0004 3885

Ente OSAnet
Cat.A - N.Inv. 4389



0004 3892

Ente OSAnet
Cat.A - N.Inv. 4398



0004 3984

Ente OSAnet
Cat.A - N.Inv. 4399



0004 3991

Caratteristiche generali della Stampante Termica TOSHIBA TEC B443.

- Trasferimento termico del codice a barre
- Le etichette hanno un collante fortissimo, resistente all'acqua (uso giardino o vasi), antingiamento.
- Garanzia anni due data acquisto
- Possibilità di connessione con porta seriale, Usb e parallela.
- Eventuali ulteriori utilizzi



Gestione Inventario Fotografico (per la tutela e l'immediata individuazione del bene)

Il GeBeMo consente di associare una o più immagini ad una stanza e di poterle stampare singolarmente o in gruppo (unico report che contiene tutte le immagini opportunamente ridimensionate).

- 1 - **Funzione Controllo Immagine**
 - Creazione del controllo che consente la visualizzazione di immagini e di adattare le dimensioni.
- 2 - **Scheda Immagini**
 - La scheda consente di salvare e cancellare immagini (un max di 4). Inoltre mostra l'immagine rimpicciolita (rendering ed adattamento dimensioni). È inoltre possibile esportare o stampare la singola immagine.

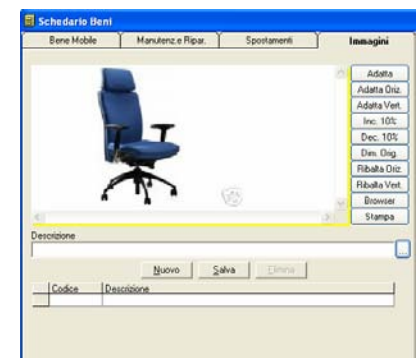

Servizi Opzionali

Servizio Inserimento dati

- Incontro per analisi e programmazione operative con Consegnatario e/o Delegato
- Servizio di Data Entry
- Imputazione, **a carico OSAnet**, dei dati relativi ai beni nel software GEBEMO con relativo stato del bene, valore di inventario, etc.
- Verifica Generale Inventario
- Verifica Generale Modelli 1, 2 e 4 PM insieme a Consegnatario o Delegato
- Rapportino/verbale di Consegna e Verifica DATI.
- Affiancamento per start up su dati in elaborazione Consegnatario o Delegato



Servizio ricognizione beni

- Incontro per analisi e programmazione operative con Vs. Personale, (Consegnatario o Delegato).
- Ricognizione, **di OSAnet** di tutti gli Uffici con relativa individuazione e rilevazione dei beni mobili.
- Identificazione dei beni ed attribuzione numeri di inventario.
- Stampa delle etichette di inventario con Codice a Barre.
- Lettura del codice a barre tramite terminalino Mod. PDT 760 del cliente
- Stampe del Modello 5PM.
- Firma del modello da parte del Responsabile Stanza
- Travaso automatico sul software GEBEMO dei dati relativi ai beni con relativo stato del bene, dislocazione, etc.
- Verifica Generale Inventario.
- Verifica Generale Modelli 1, 2 e 4 PM insieme a Consegnatario o Delegato.
- Consegna stampa dei beni non rilevati e/o da assegnare.
- Rapportino/verbale di Consegna e Verifica DATI.
- Affiancamento per start up su dati in elaborazione Consegnatario o Delegato.
- Rapportino Finale insieme a Consegnatario e/o Delegato.





REGIONE SICILIANA

Mod 3/PM
Regione Siciliana

1° Sezione
(Matrice)

N. d'ord. ...2/2007..

AMMINISTRAZIONE *Intestazione ENTE - OSAnet*

.....
Intestazione ENTE - OSAnet
.....

Buono per il Sig. (1) *ROSSI MARIO*

.....
Per ~~estrazione~~ o introduzione (2) *Messina - 16/01/2007*

dei seguenti oggetti: *OSANET- Fttura n. 1 del 16-01-07*

OGGETTO	Numero d'Inventario	Numero del Giornale	Categoria	Valore da annotarsi nel Giornale
ARMADI <i>ARMADI - a 4 ante in legno</i>	11	11	A	€ 250,00
ARMADI <i>ARMADI - a 4 ante in legno</i>	12	12	A	€ 250,00
ARMADI <i>ARMADI - a 4 ante in legno</i>	13	13	A	€ 250,00
ARMADI <i>ARMADI - a 4 ante in legno</i>	14	14	A	€ 250,00
ARMADI <i>ARMADI - a 4 ante in legno</i>	15	15	A	€ 250,00

IL CONSEGNATARIO

(3)
Mario Rossi

(1) Nome cognome qualifica e residenza del Consegnatario

(2) Depennare la voce che non interessa

(3) Qualifica del funzionario che firma

Regione Siciliana



.....

REGISTRO DI ENTRATA E DI USCITA
dei Beni Mobili di proprietà
della Regione Siciliana
Categorie

esistenti presso⁽¹⁾.....

in⁽²⁾.....

(1) Indicare l'Ufficio

(2) Città

ENTRATA

Num Invent.	BUONO di CARICO		UFFICIO Stabilimento o Magazzino cui sono destinati gli oggetti	DENOMINAZIONE E DESCRIZIONE DEGLI OGGETTI	Condizione — nuovi-usati inservibili	PREZZO Unitario	VALORE a debito del Consegnatario	RIF. Capitolo / Anno
	DATA	NUM						
<i>Riporto €0,00</i>								
1	10/01/2007	1		Mobili e Arredi per ufficio	<i>Nuovo</i>	€ 550,00	€ 550,00	34434 / 2007
2	10/01/2007	1	STAFF DIRIGENTE GENERALE	Mobili e Arredi per ufficio	<i>Nuovo</i>	€ 550,00	€ 550,00	34434 / 2007
3	10/01/2007	1		Mobili e Arredi per ufficio	<i>Nuovo</i>	€ 550,00	€ 550,00	34434 / 2007
4	10/01/2007	1		Mobili e Arredi per ufficio	<i>Nuovo</i>	€ 550,00	€ 550,00	34434 / 2007
5	10/01/2007	1		Mobili e Arredi per ufficio	<i>Nuovo</i>	€ 550,00	€ 550,00	34434 / 2007
6	10/01/2007	1		Mobili e Arredi per ufficio	<i>Nuovo</i>	€ 550,00	€ 550,00	34434 / 2007
7	10/01/2007	1		Mobili e Arredi per ufficio	<i>Nuovo</i>	€ 550,00	€ 550,00	34434 / 2007
8	10/01/2007	1		Mobili e Arredi per ufficio	<i>Nuovo</i>	€ 550,00	€ 550,00	34434 / 2007
9	10/01/2007	1		Mobili e Arredi per ufficio	<i>Nuovo</i>	€ 550,00	€ 550,00	34434 / 2007
10	10/01/2007	1		Mobili e Arredi per ufficio	<i>Nuovo</i>	€ 550,00	€ 550,00	34434 / 2007
11	16/01/2007	2	STAFF DIRIGENTE GENERALE	ARMADI - a 4 ante in legno	<i>Nuovo</i>	€ 250,00	€ 250,00	1111 / 2007

Totale Euro €5.750,00

Num d'Ord.	Luogo dell'Ufficio Stabilimento o Magazzino	Descrizione e Denominazione	Condizioni nuovi-usati inservibili	Quantità per Specie	Valore di Stima o di Acquisto	Rif. al num. d'ord. giornale d'uscita dimin.succ.	Annotazioni
1	2	3	4	5	6	7	8

Riporto €0,00

1		Mobili e Arredi per ufficio	<i>Nuovo</i>	10	€ 550,00		
2	STAFF DIRIGENTE GENERALE	Mobili e Arredi per ufficio	<i>Nuovo</i>	10	€ 550,00		
3		Mobili e Arredi per ufficio	<i>Nuovo</i>	10	€ 550,00		
4		Mobili e Arredi per ufficio	<i>Nuovo</i>	10	€ 550,00		
5		Mobili e Arredi per ufficio	<i>Nuovo</i>	10	€ 550,00		
6		Mobili e Arredi per ufficio	<i>Nuovo</i>	10	€ 550,00		
7		Mobili e Arredi per ufficio	<i>Nuovo</i>	10	€ 550,00		
8		Mobili e Arredi per ufficio	<i>Nuovo</i>	10	€ 550,00		
9		Mobili e Arredi per ufficio	<i>Nuovo</i>	10	€ 550,00		
10		Mobili e Arredi per ufficio	<i>Nuovo</i>	10	€ 550,00		
11	STAFF DIRIGENTE GENERALE	ARMADI - a 4 ante in legno	<i>Nuovo</i>	5	€ 250,00		
12		ARMADI - a 4 ante in legno	<i>Nuovo</i>	5	€ 250,00		
13		ARMADI - a 4 ante in legno	<i>Nuovo</i>	5	€ 250,00		
14		ARMADI - a 4 ante in legno	<i>Nuovo</i>	5	€ 250,00		
15		ARMADI - a 4 ante in legno	<i>Nuovo</i>	5	€ 250,00		

Totale Euro €6.750,00

Situazione della Contabilità - Prospetto riepilogativo

Num d'Ord.	SPECIE DEGLI OGGETTI	Consistenza al 01/01/2007 come da		Aumenti verificatesi dal 01/01/2007 al 31/12/2007		Diminuz. verificatesi dal 01/01/2007 al 31/12/2007		Consistenza dei beni al 31/12/2007		OSSERVAZIONI
		Q.tà (3)	Valore (4)	Q.tà (5)	Valore (6)	Q.tà (7)	Valore (8)	Q.tà (9)	Valore (10)	
1	ARMADI	0	€ 0,00	5	€ 1.250,00	0	€ 0,00	5	€ 1.250,00	
2	Mobili e Arredi per ufficio	0	€ 0,00	10	€ 5.500,00	0	€ 0,00	10	€ 5.500,00	
3	PC	0	€ 0,00	10	€ 4.500,00	0	€ 0,00	10	€ 4.500,00	
4	poltrone	0	€ 0,00	0	€ 0,00	0	€ 0,00	0	€ 0,00	
5	scrivania	0	€ 0,00	16	€ 10.720,00	0	€ 0,00	16	€ 10.720,00	
TOTALI GENERALI		0	€ 0,00	41	€ 21.970,00	0	€ 0,00	41	€ 21.970,00	

IL CONSEGNETARIO

.....

.....
Visto:

col. 9 = col. 3 + col. 5 - col. 7
col. 10 = col. 4 + col. 6 - col. 8



REGIONE SICILIANA

Intestazione ENTE - OSAnet

Intestazione ENTE - OSAnet - Azienda UFF terr. Patti

CLASSE	BENE MOBILE	PROVENIENZA		
16	PC PC - Pentium IV - Celeren	ACQUISIZIONE DIRETTA	<i>Categoria</i> <i>Classe</i> <i>Num. Invent.</i> <i>Matricola</i> <i>Valore</i>	Categoria A LIVELLO BA AA 16 € 450,00

Spostamenti

Dipartimento	UfficioDest	Stanza	Consegna	Ritiro
Intestazione ENTE - OS	DIREZIONE	1/10	18/01/2007	18/01/2007
Intestazione ENTE - OS	ufficio del consegnatario	1/2	18/01/2007	

Manutenzione e Riparazioni

Data	Descrizione Manutenzione Riparazione	Importo
18/01/2007	Riparazione fattura n.09 del 09.09.2006 - ditta OSAnet	€ 300,00

Regione Siciliana



Intestazione ENTE - OSAnet

REGISTRO BENI DUREVOLI (*carico*)
(di valore inferiore a quello previsto dall' art. 1, comma 1 del D.P.R. 04/09/2002, n. 254)

di proprieta' della Regione Siciliana
dell' anno 2007

esistenti presso⁽¹⁾ *Intestazione ENTE - OSAnet - Azienda UFF terr. Patti*

in⁽²⁾ *Catania*

(1) Indicare l'Ufficio

(2) Citta'

CARICO

Numero d'ordine l'entrata	DATA DI CARICO	UFFICIO stabilimento o magazzino cui sono destinati gli oggetti	DENOMINAZIONE E DESCRIZIONE DEGLI OGGETTI	Condizione — nuovi-usati inservibili	PREZZO Unitario	VALORE degli oggetti a debito del Consegnatari	ANNOTAZIONI	RIFERIMENTO Capitolo / Anno
<i>Riporto</i> €0,00								
1	18/01/2007	STAFF DIRIGENTE GENERALE	poltrone	<i>Nuovo</i>	€ 350,00	€ 350,00	poltrone direzionale	12344 / 2007
2	18/01/2007		poltrone	<i>Nuovo</i>	€ 350,00	€ 350,00	poltrone direzionale	12344 / 2007
3	18/01/2007		poltrone	<i>Nuovo</i>	€ 350,00	€ 350,00	poltrone direzionale	12344 / 2007
4	18/01/2007	STAFF DIRIGENTE GENERALE	poltrone	<i>Nuovo</i>	€ 350,00	€ 350,00	poltrone direzionale	12344 / 2007
5	18/01/2007		poltrone	<i>Nuovo</i>	€ 350,00	€ 350,00	poltrone direzionale	12344 / 2007
6	18/01/2007	STAFF DIRIGENTE GENERALE	ARMADI	<i>Nuovo</i>	€ 209,00	€ 209,00	ARMADI metallici grigi	12344 / 2007
7	18/01/2007		ARMADI	<i>Nuovo</i>	€ 209,00	€ 209,00	ARMADI metallici grigi	12344 / 2007
8	18/01/2007		ARMADI	<i>Nuovo</i>	€ 209,00	€ 209,00	ARMADI metallici grigi	12344 / 2007
9	18/01/2007		ARMADI	<i>Nuovo</i>	€ 209,00	€ 209,00	ARMADI metallici grigi	12344 / 2007
10	18/01/2007		ARMADI	<i>Nuovo</i>	€ 209,00	€ 209,00	ARMADI metallici grigi	12344 / 2007
11	18/01/2007		ARMADI	<i>Nuovo</i>	€ 209,00	€ 209,00	ARMADI metallici grigi	12344 / 2007
12	18/01/2007		ARMADI	<i>Nuovo</i>	€ 209,00	€ 209,00	ARMADI metallici grigi	12344 / 2007

Totale €3.213,00



ELENCO BENI MOBILI IN USO - Stampato in data: 18/01/2007
Categoria: Categoria A

<i>Cat.</i>	<i>Descrizione</i>	<i>Annotazioni</i>	<i>Stanza</i>	<i>Num.Inv.</i>	<i>Etichetta</i>	<i>Valore</i>
Cate	poltrone direzionale		Bene Durevol	1/10		1 € 350,00
Cate	poltrone direzionale		Bene Durevol	/		2 € 350,00
Cate	poltrone direzionale		Bene Durevol	/		3 € 350,00
Cate	poltrone direzionale		Bene Durevol	1/10		4 € 350,00
Cate	poltrone direzionale		Bene Durevol	/		5 € 350,00
Cate	ARMADI metallici grigi		Bene Durevol	1/10		6 € 209,00
Cate	ARMADI metallici grigi		Bene Durevol	/		7 € 209,00
Cate	ARMADI metallici grigi		Bene Durevol	/		8 € 209,00
Cate	ARMADI metallici grigi		Bene Durevol	/		9 € 209,00
Cate	ARMADI metallici grigi		Bene Durevol	/		10 € 209,00
Cate	ARMADI metallici grigi		Bene Durevol	/		11 € 209,00



Stampa Elenco Articoli del 18/01/2007

Categoria: Categoria A

Classe: Arredi

Tipologia: armadi

<i>Cod. Art.</i>	<i>Articolo</i>	<i>Giacenza</i>
4	ARMADI	15
6	poltrone	5
5	scrivania	16

Classe: LIVELLO BA AA

Tipologia: BB AA

<i>Cod. Art.</i>	<i>Articolo</i>	<i>Giacenza</i>
3	Mobili e Arredi per ufficio	10
7	PC	10

DICHIARAZIONE DI ESCLUSIVA

Il sottoscritto Tassone Gaetano nato a Palermo il 11 febbraio 1950 e residente in Belpasso (CT) C.da Segreta s.n., nella qualità di legale rappresentante e amministratore unico della OSAnet srl con sede in Via Morgioni 104 in San Gregorio di CT, P.IVA 03790350874, iscritta alla C.C.I.A.A di Catania al N. REA 254659, all'Albo dei Fornitori della Regione Siciliana ed abilitata al Mercato elettronico Sperimentale della P.A.(Consip),

DICHIARA

di essere PRODUTTORE, LICENZIATARIO E DISTRIBUTORE UNICO per la SICILIA del software applicativo chiamato **Ge.Be.Mo.** la procedura di Gestione dei Beni Mobili ad uso dei Sigg.ri CONSEGnatari della Regione Siciliana indirizzata ai sensi del D.P.R. 254/2002 e successive circolari Regionali del 16 giugno 2003, settembre 2004 e circ.22 del 27 ottobre 2006.



È stato realizzato specificamente a seguito di approfondite analisi condotte insieme ad alcuni **FUNZIONARI** della **PUBBLICA AMMINISTRAZIONE** (principalmente) in SICILIA.

GeBeMo interessa particolarmente i **Sigg.ri CONSEGnatari** perché ne informatizza i flussi di lavoro inerenti la gestione dei **Beni Mobili e Durevoli**. GEBEMO opera anche in ottemperanza ai principi di e-government e di e-procurement. E' predisposto per collegamenti off line tra le Istituzioni Pubbliche Centrali e Periferiche, e attraverso l'IMPORT-EXPORT dei DATI su moduli esterni può rendere così possibile lo sviluppo di grafici, reports, statistiche e quant'altro possa servire immediatamente o in futuro alla gestione manageriale della nuova P.A..

San Gregorio di Catania 01-01-2007

OSAnet srl

L'Amministratore / Lr.
Gaetano Tassone

A handwritten signature in black ink, appearing to read "Gaetano Tassone", is written over a faint circular stamp.

NOTE

GeBemo è prodotto e fornito esclusivamente da OSAnet srl.

Ai sensi del **D.L. 518/92** (del 29 dic. 92), e **D.L.358/92** (cap.4 art.9 p.6 let.c/d), Gebemo è tutelato come prodotto dell'ingegno umano, con caratteristiche tecniche soggettive e con un **prezzo** contenuto per cui la relativa **licenza d'uso** può essere acquistata anche con trattativa privata (**L.R.2/8/02 n° 7 Art. 34**).

e-procurement. I prodotti della Osanet srl, con provvedimento **Consip** del **09.12.2004** risultano abilitati alla partecipazione al Mercato Elettronico Sperimentale della P.A. " Bando AINFO203" categoria "prodotti e Accessori Informatici", ai sensi dell'articolo 1336 del Codice Civile.

Oggi **OSAnet** vanta numerose esperienze e referenze fra la P.A. Regionale, (**480 installazioni**), quali ad esempio: 12 Assessorati Regionali e Uffici Speciali, 3 Università, ERSU, 6 Province, 70 Comuni, 8 Soprintendenze, 3 Uffici del Genio Civile, 3 Protezione civile, IPA, Upa, Ispettorati del Lavoro, 8 Musei, 4 Biblioteche, 4 Consorzi di Bonifica, WWF, IACP, Ospedali, 2 Capitanerie di Porto; ecc..